

<b>ВВЕДЕНИЕ / 3</b>
<b>ШКАФЫ ДЛЯ ОДЕЖДЫ / 6</b>
<b>ШКАФЫ АРХИВНЫЕ / 10</b>
<b>МЕТАЛЛИЧЕСКИЕ СТЕЛЛАЖИ / 14</b>
<b>ШКАФЫ КАРТОТЕЧНЫЕ / 20</b>
<b>СУМОЧНИЦЫ / 22</b>
<b>ШКАФЫ БУХГАЛТЕРСКИЕ / 24</b>
<b>ШКАФЫ МЕДИЦИНСКИЕ / 28</b>
<b>ВЕРСТАКИ, ИНСТРУМЕНТАЛЬНЫЕ ШКАФЫ / 32</b>
<b>ПОЧТОВЫЕ ЯЩИКИ / 38</b>
<b>ГАРДЕРОБНЫЕ СИСТЕМЫ / 40</b>

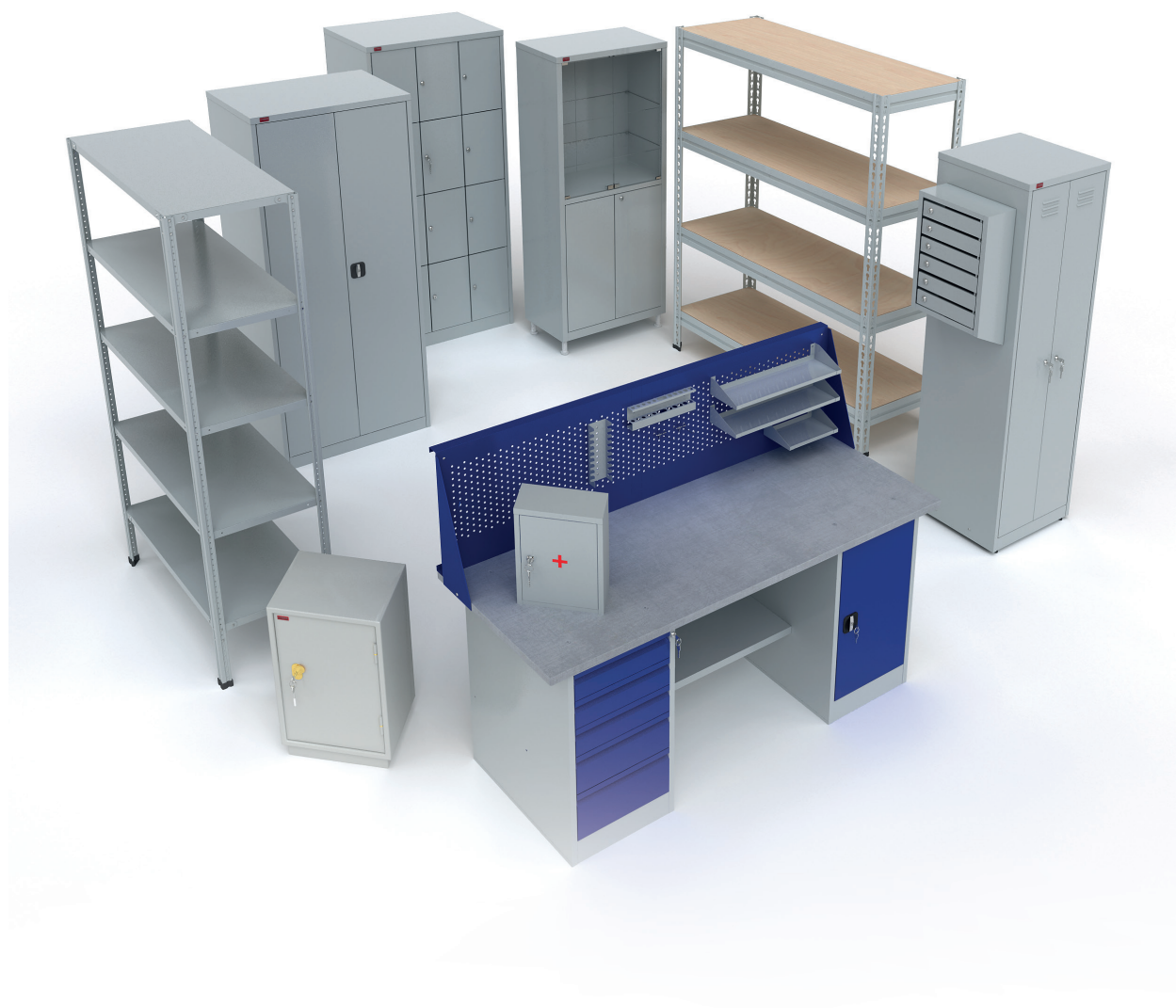

**СТАРЫЙ ДРУГ ЛУЧШЕ**



ПАКС - металл - безусловный лидер рынка металлической мебели. Компания, основанная в 1991 году, предлагает самый большой выбор продукции для любых целей: шкафы для одежды, шкафы для хранения архивов и документов, стеллажи, верстаки, инструментальные шкафы, гардеробные системы хранения и многое другое.

Благодаря квалифицированному персоналу, современным технологиям, компания представляет широкий ассортимент качественного продукта, предлагая клиентам самые выгодные условия.

На данный момент компания насчитывает 27 представительств в крупных городах России, в том числе Республике Беларусь и Казахстан.

Лозунг компании «Старый друг лучше». ПАКС - металл дорожит и ценит своих партнеров, выполняет все обязательства точно в срок, всегда смотрит в сторону сотрудничества и развития.



# 1991

основание компании, начало работы на рынке металлической мебели

# 1992-1995

запуск первых порошковых линий окраски

# 1994

начало развития дилерской сети в России и странах СНГ

# 2002

окончание строительства нового складского комплекса 2500 м<sup>2</sup>

# 2005

запуск новых производственных корпусов 3500 м<sup>2</sup>

# 2006

начало развития сети собственных региональных представительств

# 2008

полный переход на европейское автоматизированное оборудование

# 2010

развитие региональных представительств

# 2011

поставка продукции во все ритейловые сети России

# 2012

открытие двадцатого по счету представительства в Республике Казахстан

# 2014

открытие 26 и 27 филиала компании пакс-металл

# 2015

запуск серии медицинской мебели и почтовых ящиков

# 2017

запуск и расширение ассортимента гардеробных систем

# 2020

развитие розничных точек продаж по гардеробным системам GS

# 2021-2025

строительство и ввод в эксплуатацию новых помещений общей площадью 3000 м<sup>2</sup> и производственных цехов для изготовления мелкосетчатых корзин гардеробным системам

# 2021-2025

строительство нового производственно-складского комплекса общей площадью 5000 м<sup>2</sup>



Вся продукция ГК «ПАКС-металл» изготавливается по современным технологиям на оборудовании нового поколения от лучших мировых производителей.

Тщательно изучив рынок, мы выбрали лучшее из того, что на сегодняшний день могут предложить компании - лидеры в своей области:

- Линии резки рулонной стали.
- Система многоступенчатой очистки и осушки воздуха.
- Координатно-пробивочный пресс.
- Автоматизированные линии для нанесения полимерного порошкового покрытия.
- Линия прокатки.
- Линии по изготовлению металлических панелей.

Работа на высокотехнологичных производственных линиях предполагает определенные требования к уровню квалификации персонала. Слагаемые наших гарантий качества – это не только оборудование и технологии, но и мастерство и ответственность специалистов.

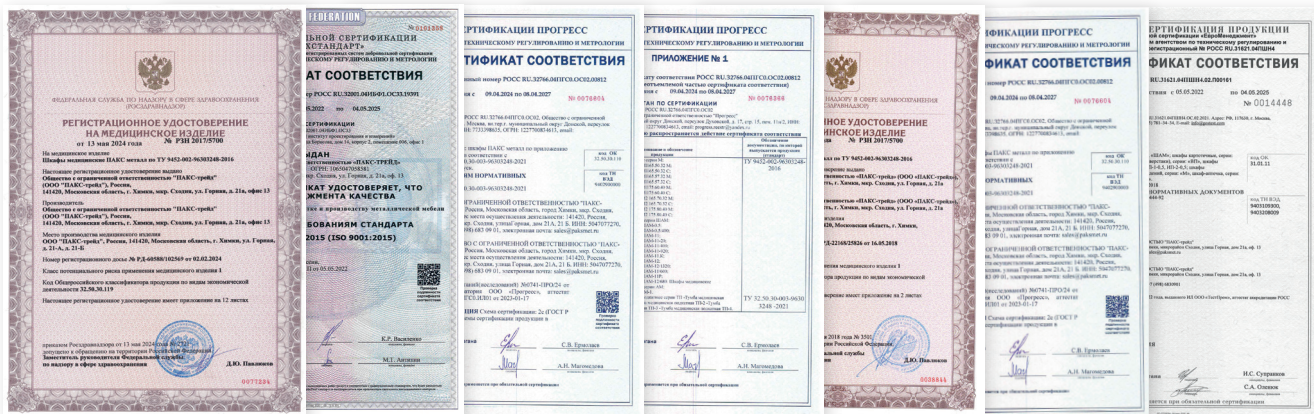

**ВСЯ ПРОДУКЦИЯ «ПАКС-МЕТАЛЛ» СЕРТИФИЦИРОВАНА  
И СООТВЕТСТВУЕТ ТРЕБОВАНИЯМ ГОСТ**





**ШКАФЫ  
ДЛЯ ОДЕЖДЫ**





**ШРМ-11, ШРМ-11/400**



**ШАМ-11.Р**



**ШРМ-21**



**ШРМ-12**



**ШРМ-АК/500, ШРМ-АК, ШРМ-АК/800**



**ШРМ-24**



**ШРМ-22-М  
ШРМ-22-М/800**



**ШРМ-АК-У**



**ШРМ-22-У, ШРМ-22-У/800**

# ШКАФЫ ДЛЯ ОДЕЖДЫ

## СЕРИЯ ШРМ / ОДНОСЕКЦИОННЫЕ

МОДЕЛИ	ВЫСОТА ММ	ШИРИНА ММ	ГЛУБИНА ММ	ВЕС КГ	ЗАМОК	КОМПЛЕКТАЦИЯ
ШРМ-11	1860	300	500	17	Флажковый	1 полка под головные уборы 1 перекладина, 2 крючка
ШРМ-11-400	1860	400	500	21	Флажковый	
ШАМ-11.Р	1860	850	500	36	Ригельный	1 полка, 1 перекладина 4 крючка
ШРМ-21	1860	400	500	24	Флажковый	1 полка под головные уборы 1 перекладина 4 крючка
ШРМ-12	1860	300	500	17	Флажковый	2 перекладины / 4 крючка

## СЕРИЯ ШРМ / ДВУХСЕКЦИОННЫЕ

МОДЕЛИ	ВЫСОТА ММ	ШИРИНА ММ	ГЛУБИНА ММ	ВЕС КГ	ЗАМОК	КОМПЛЕКТАЦИЯ
ШРМ-АК	1860	600	500	27	Флажковый	2 полки под головные уборы 1 перекладина (на два отделения) 4 крючка
ШРМ-АК-500	1860	500	500	29	Флажковый	
ШРМ-АК-800	1860	800	500	37	Флажковый	

\*ВОЗМОЖНО ИЗГОТОВЛЕНИЕ: НАКЛОННЫХ КРЫШ, АНТРЕСОЛЕЙ К УКАЗАННЫМ МОДЕЛЯМ ШКАФОВ.

## СЕРИЯ ШРМ / ЧЕТЫРЕХСЕКЦИОННЫЕ

МОДЕЛЬ	ВЫСОТА ММ	ШИРИНА ММ	ГЛУБИНА ММ	ВЕС КГ	ЗАМОК	КОМПЛЕКТАЦИЯ
ШРМ-24	1860	600	500	30	Флажковый	4 перекладины / 8 крючков



## СЕРИЯ ШРМ / МОДУЛЬНЫЕ

МОДЕЛИ	ВЫСОТА ММ	ШИРИНА ММ	ГЛУБИНА ММ	ВЕС КГ	ЗАМОК	КОМПЛЕКТАЦИЯ
ШРМ-22М	1860	600	500	26	Флажковый	1 полка под головные уборы 1 перекладина, 2 крючка
ШРМ-22 М-800	1860	800	500	38	Флажковый	
ШРМ-М	1860	300	500	13	Ригельный	1 полка, 1 перекладина 4 крючка
ШРМ-М-400	1860	400	500	17	Флажковый	1 полка под головные уборы 1 перекладина 4 крючка

## СЕРИЯ ШРМ / ХРАНЕНИЕ ОДЕЖДЫ И ИНВЕНТАРЯ

МОДЕЛИ	ВЫСОТА ММ	ШИРИНА ММ	ГЛУБИНА ММ	ВЕС КГ	ЗАМОК	КОМПЛЕКТАЦИЯ
ШРМ-22У	1860	600	500	31	Флажковый	2 полки под головные уборы 1 перекладина (на два отделения) 4 крючка
ШРМ-22-800У	1860	800	500	39	Флажковый	
ШРМ-АК-У	1860	500	500	26	Флажковый	

## ОБЩИЕ ХАРАКТЕРИСТИКИ

- Цвет: серый, RAL 7035.
- Тип покрытия: шагрень.
- Замок: в комплекте (на каждую секцию) с 2 ключами (секретность 2000 комбинаций).
- Поставляются в разобранном виде.
- Тип упаковки: плотный гофрокартон.
- Шкафы могут комплектоваться дополнительными полками под обувь и регулируемые опоры (в комплект не входят).
- **Дополнительная опция: гардеробные скамейки, подставки под шкаф.**





ШКАФЫ  
АРХИВНЫЕ

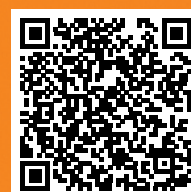



**ШАМ-12**



**ШАМ-12/1320**



**ШРМ-12/680**



**ШАМ-11, ШАМ-11/400,  
ШАМ-11/600, ШАМ-11/920  
ШАМ-11/920-370, ШАМ-11/20**



**ШАМ-0,5, ШАМ-0,5/400,  
ШАМ-0,5/920, ШАМ-0,5/920-370**



**ШАМ-24.0**



**ШАМ-11.K**

# ШКАФЫ АРХИВНЫЕ

## СЕРИЯ ШАМ / ОДНОДВЕРНЫЕ

МОДЕЛИ	ВЫСОТА ММ	ШИРИНА ММ	ГЛУБИНА ММ	ВЕС КГ	ЗАМОК	ПОЛКА
ШАМ-12	1860	425	500	28	Ригельный	4
ШАМ-12-1320	1320	425	500	20	Ригельный	2
ШАМ-12-680	680	425	500	11	Ригельный	1

## СЕРИЯ ШАМ / ДВУХДВЕРНЫЕ

МОДЕЛИ	ВЫСОТА ММ	ШИРИНА ММ	ГЛУБИНА ММ	ВЕС КГ	ЗАМОК	ПОЛКА
ШАМ-11	1860	850	500	46	Ригельный	4
ШАМ-11-400	1860	850	400	41	Ригельный	4
ШАМ-11-600	1860	600	500	35	Ригельный	4
ШАМ-11-20	2000	850	500	49	Ригельный	4
ШАМ - 11-920	1830	920	450	46	Ригельный	4
ШАМ - 11-920-370	930	850	500	41	Ригельный	4
ШАМ-0.5	930	850	500	23	Ригельный	1
ШАМ-0.5-400	930	850	400	21	Ригельный	1
ШАМ - 0,5-920	832	920	450	21	Ригельный	1
ШАМ - 0,5-920-370	832	920	370	19	Ригельный	1

## СЕРИЯ ШАМ / ЧЕТЫРЕХДВЕРНЫЕ

МОДЕЛИ	ВЫСОТА ММ	ШИРИНА ММ	ГЛУБИНА ММ	ВЕС КГ	ЗАМОК	ПОЛКА
ШАМ-24	1860	600	500	32	Флажковый	4

## СЕРИЯ ШАМ / ДВЕРИ КУПЕ

МОДЕЛИ	ВЫСОТА ММ	ШИРИНА ММ	ГЛУБИНА ММ	ВЕС КГ	ЗАМОК	ПОЛКА
ШАМ-11.К	1860	960	450	50	Флажковый	4

## ОБЩИЕ ХАРАКТЕРИСТИКИ

- Цвет: серый, RAL 7035.
- Тип покрытия: шагрень.
- Замок: в комплекте с 2-мя ключами (секретность 2000 комбинаций).
- Нагрузка: на полку 60 кг (равномерная).
- Тип упаковки: плотный гофрокартон.
- Поставляются в разобранном виде.





**МЕТАЛЛИЧЕСКИЕ  
СТЕЛЛАЖИ**

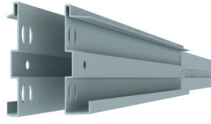

## СЕРИЯ ТИТАН-МС -Т / СРЕДНЕГРУЗОВЫЕ

МОДЕЛЬ	ВЫСОТА ММ	ШИРИНА ММ	ГЛУБИНА ММ	МОДЕЛЬ	ВЫСОТА ММ	ШИРИНА ММ	ГЛУБИНА ММ
<b>СТОЙКА МС-Т</b> 	2000	60	60	<b>БАЛКА МС-Т</b> 	95	500	20
	2000	60	60		95	600	20
	2000	60	60		95	750	20
<b>ПОЛКА МС-Т</b> <b>ФАНЕРНЫЙ НАСТИЛ</b> 	10	1525	506		95	900	20
	10	1525	608		95	1510	20
	10	1525	760		95	1820	20
	10	1830	506	<b>ПОЛКА МС-ТМ</b> 	30	150	515
	10	1830	608		30	150	610
<b>СТЯЖКА МС-Т</b> 	10	1830	760		30	150	760
	25	13	501	<b>СТЯЖКА МС-ТМ</b> 	32	52	520
	25	13	603		32	52	620
	25	13	787		32	52	770
	25	13	900				
							
СТЕЛЛАЖ МС-Т				СТЕЛЛАЖ МС-ТМ			

## ОБЩИЕ ХАРАКТЕРИСТИКИ

- Цвет: серый, RAL 7035.
- Тип покрытия: шагрень.
- Нагрузка на ярус: 300 кг.
- Нагрузка на стеллаж: 2200 кг.
- Форма крепления: зацепы.
- В комплекте пластиковый подаятник.



КОНСТРУКТОР  
СЕРИЯ ТИТАН-МС-Т



# МЕТАЛЛИЧЕСКИЕ СТЕЛЛАЖИ

## СЕРИЯ ТИТАН-МС / АРХИВНЫЕ

МОДЕЛЬ	РАЗМЕРЫ					
--------	---------	--	--	--	--	--

СТОЙКА МС-500 / РАВНОМЕРНО РАСПРЕДЕЛЕННАЯ НАГРУЗКА НА СТЕЛЛАЖ СОСТАВЛЯЕТ 500 КГ

500	1000	1200	1500	1800	2000
-----	------	------	------	------	------

СТОЙКА МС-750 / РАВНОМЕРНО РАСПРЕДЕЛЕННАЯ НАГРУЗКА НА СТЕЛЛАЖ СОСТАВЛЯЕТ 750 КГ

500	1000	1200	1500	1800	2000	2200	2300	2400	2500	3000
-----	------	------	------	------	------	------	------	------	------	------

СТОЙКА МС-900 / РАВНОМЕРНО РАСПРЕДЕЛЕННАЯ НАГРУЗКА НА СТЕЛЛАЖ СОСТАВЛЯЕТ 900 КГ

500	1000	1200	1500	1800	2000	2200	2300	2400	2500	3000
-----	------	------	------	------	------	------	------	------	------	------

МОДЕЛЬ	ШИРИНА, ММ	ГЛУБИНА, ММ	НАГРУЗКА, КГ	МОДЕЛЬ	ШИРИНА, ММ	ГЛУБИНА, ММ	НАГРУЗКА, КГ
ПОЛКА МС	700	300	150	ПОЛКА МС-100	700	300	100
	700	400	150		700	400	100
	700	500	150		700	500	100
	700	600	150		700	600	100
	700	800	150		1000	300	100
	1000	300	150		1000	400	100
	1000	400	150		1000	500	100
	1000	500	150		1000	600	100
	1000	600	150	ПОЛКА МС-200	1000	300	100
	1000	700	150		1000	400	100
	1000	800	100		1000	500	100
	1200	300	100		1000	600	100
	1200	400	100	ПОЛКА УГЛОВАЯ	500	300	100
	1200	500	100		600	400	100
	1200	600	100		700	500	100
	1500	300	80		800	600	100
	1500	400	80				
	1500	500	80				
	1500	600	100				

## СЕРИЯ ТИТАН-МС / СТЕЛЛАЖ С РАЗБОРНОЙ СТОЙКОЙ

МОДЕЛЬ	ВЫСОТА, ММ	ШИРИНА, ММ	ГЛУБИНА, ММ	НАГРУЗКА НА СТЕЛЛАЖ, КГ	НАГРУЗКА НА ПОЛКУ, КГ
МС-234.Р	2000	1000	300	750	150
МС-244.Р	2000	1000	400	750	150
МС-254.Р	2000	1000	500	750	150
МС-264.Р	2000	1000	600	750	150

Комплектация стеллажа:

- стойка 1000 мм - 8 шт
- полка - 4 шт.
- крепёж - (16 уголков, 4 переходника, 4 пластиковых подпятника, 96 болтов, 96 гаек)

## ОБЩИЕ ХАРАКТЕРИСТИКИ

- Цвет: серый RAL 7035/ графит RAL 7021\*
- Тип покрытия: шагрень/муар\*
- Фигурный профиль стойки: 37x37 мм
- Шаг перфорации стойки: 25 мм
- Комплектация стойки фурнитурой (от высоты 1500 мм: 4 уголка, 1 пластиковый подпятник, 8 болтов, 8 гаек)
- Комплектация полок фурнитурой: (8 болтов, 8 гаек)

\* Размерный ряд в цвете «графит» необходимо уточнять у производителя.

## СЕРИЯ ТИТАН-МС / СТЕЛЛАЖ С ЦЕЛЬНОЙ СТОЙКОЙ

МОДЕЛЬ	ВЫСОТА, ММ	ШИРИНА, ММ	ГЛУБИНА, ММ	НАГРУЗКА НА СТЕЛЛАЖ, КГ	НАГРУЗКА НА ПОЛКУ, КГ
МС-152	1500	750	200	120	30
МС-183	1800	750	300	300	75
МС-234	2000	1000	300	750	150
МС-244	2000	1000	400	750	150
МС-254	2000	1000	500	750	150
МС-264	2000	1000	600	750	150
МС-234/500	2000	1000	300	500	100
МС-244/500	2000	1000	400	500	100
МС-254/500	2000	1000	500	500	100
МС-264/500	2000	1000	600	500	100

Комплектация стеллажа:

- стойка - 4 шт
- полка - 4 шт.
- крепеж (16 уголков, 4 пластиковых подпятника, 64 болта, 64 гайки).

## СЕРИЯ ТИТАН-МС / ДОПОЛНИТЕЛЬНЫЕ ЭЛЕМЕНТЫ

МОДЕЛЬ	ММ									
РЕБРО ЖЕСТКОСТИ	700	1000	1200	1500						
ПРОДОЛЬНЫЙ РАЗДЕПИТЕЛЬ	300x700	400x700	500x700	600x700		800x700				
	300x1000	400x1000	500x1000	600x1000	700x1000	800x1000				
	300x1200	400x1200	500x1200	600x1200						
	300x1500	400x1500	500x1500	600x1500						
ПЛАНКА ОГРАНИЧИТЕЛЬНАЯ	300	400	500	600	700	800	900	1000	1200	1500
РАЗДЕПИТЕЛЬ	300	400	500	600	700	800				
БОКОВАЯ СТЕНКА	500x300	500x400	500x500	500x600	2000x300	2000x400	2000x500	2000x600		
ЗАДНЯЯ СТЕНКА	500x700	500x1000	2000x700	2000x1000						
КРЕСТОВИНА ЖЕСТКОСТИ	1280x30									
ПЕРЕХОДНИК	170x30x30									
МЕТАЛЛИЧЕСКИЙ ПОДПЯТНИК	42x30x30									
ОПОРА РЕГУЛИРУЕМАЯ	Диаметр 40 мм, длина резьбовой части 30 мм									



КОНСТРУКТОР  
СТЕЛЛАЖЕЙ ТИТАН-МС

# МЕТАЛЛИЧЕСКИЕ СТЕЛЛАЖИ



**СТЕЛЛАЖ МС**



**СТЕЛЛАЖ С РАЗБОРНОЙ СТОЙКОЙ**



**БОКОВАЯ СТЕНКА**



**ПРОДОЛЬНЫЙ РАЗДЕЛИТЕЛЬ**

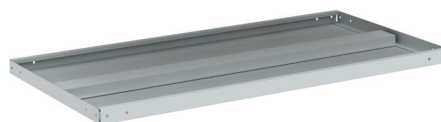

**ПОЛКА МС**



**УГОЛОК ЖЕСТКОСТИ**



**МЕТАЛЛИЧЕСКИЙ ПОДПЯТНИК**



**РАЗДЕЛИТЕЛЬ НА ПОЛКУ**



**КРЕСТОВИНА ЖЕСТКОСТИ**



**ЗАДНЯЯ СТЕНКА**



**ПЛАНКА ОГРАНИЧИТЕЛЬНАЯ**



**ЗАДНЯЯ СТЕНКА**



**УГЛОВАЯ ПОЛКА**



**РЕГУЛИРУЕМАЯ ОПОРА**



**РЕБРО ЖЕСТКОСТИ**



ШКАФЫ  
КАРТОТЕЧНЫЕ





## СЕРИЯ КР / ОДНОСЕКЦИОННЫЕ

МОДЕЛИ	ВЫСОТА ММ	ШИРИНА ММ	ГЛУБИНА ММ	ВЕС КГ	ЯЩИКИ	ФОРМАТ ДОКУМЕНТОВ
КР-2	715	465	630	31	2	A4
КР-2	1025	465	630	45	3	A4
КР-2	1335	465	630	56	4	A4
КР-2	1645	465	630	68	5	A4
КР-2	1365	509	575	65	7	A5



## ОБЩИЕ ХАРАКТЕРИСТИКИ

- Цвет: серый, RAL 7035.
- Тип покрытия: матовый.
- Вид направляющих: телескопические.
- Антипрокидывающее устройство: в наличии (за исключением КР-7)
- Информационные таблички на ящике: в наличии (за исключением КР-7)
- Вид замка: центральный врезной замок (2 ключа в комплекте) 2000 комбинаций.
- Допустимая нагрузка на ящик: 30 кг.
- Наличие продольных разделителей: только КР-7 (7 шт. в комплекте).
- Поставляются в разобранном виде (корпус и выдвижные ящики идут разными местами).
- Тип упаковки: плотный гофрокартон.





СУМОЧНИЦЫ





## СЕРИЯ ШРМ

МОДЕЛИ	ВЫСОТА ММ	ШИРИНА ММ	ГЛУБИНА ММ	ВЕС КГ	ГАБАРИТЫ ЯЧЕЙКИ	КОМПЛЕКТАЦИЯ
ШРМ-14	1860	300	500	19	4 - 435x297x475	4 врезных замка
ШРМ-14/400	1860	400	500	24	4 - 435x397x475	4 врезных замка
ШРМ-28	1860	614	500	34	8 - 435x297x475	8 врезных замков
ШРМ-312	1860	900	500	49	12 - 440x295x460	12 врезных замков



ШРМ-14, ШРМ-14/400



ШРМ-14

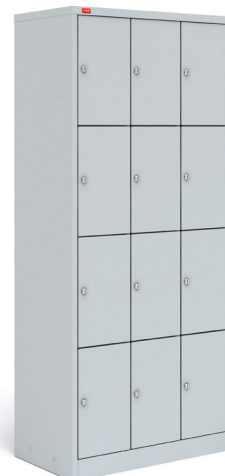

ШРМ-312

## ОБЩИЕ ХАРАКТЕРИСТИКИ

- Цвет: серый, RAL 7035.
- Тип покрытия: шагрень.
- Вид замка: флажковый с 2-мя ключами (секретность 2000 комбинаций)
- Поставляются в разобранном виде.
- Тип упаковки: плотный гофрокартон.





ШКАФЫ  
БУХГАЛТЕРСКИЕ





## СЕРИЯ КЗ / ОГНЕСТОЙКИЙ

МОДЕЛИ	ВЫСОТА ММ	ШИРИНА ММ	ГЛУБИНА ММ	ВЕС КГ	ЗАМОК	ПОЛКА	ТРЕЙЗЕР
КЗ-053	360	450	395	55	1	1	-
КЗ-053Т	360	450	395	55	1	-	+
КЗ-054	450	360	395	55	1	2	-
КЗ-0132Т	645	450	395	82	1	1	+
КЗ-035Т	745	500	445	106	1	1	+
КЗ-045Т	945	500	445	130	1	2	+
КЗ-065Т	1245	500	445	165	1	2	+
КЗ-223Т	1210	450	395	150	2	2	+
КЗ-233Т	1410	500	445	195	2	2	+



**K0-32T**



**K3-0132**



**K5C-011T**

# ШКАФЫ БУХГАЛТЕРСКИЕ

## СЕРИЯ КМ / ОФИСНЫЙ

МОДЕЛИ	ВЫСОТА ММ	ШИРИНА ММ	ГЛУБИНА ММ	ВЕС КГ	ЗАМОК	ПОЛКА	ТРЕЙЗЕР
КМ-260	260	360	290	13	1	1	-
КМ-310	310	430	375	20	1	1	-
КМ-620Т	620	430	375	35	1	1	+
КМ-900Т	900	470	400	51	1	2	+
КМ-1200Т	1200	473	400	74	1	2	+
КМ-1200Т/2	1200	473	400	75	2	2	+

## СЕРИЯ КБС / БУХГАЛТЕРСКИЙ

МОДЕЛИ	ВЫСОТА ММ	ШИРИНА ММ	ГЛУБИНА ММ	ВЕС КГ	ЗАМОК	ПОЛКА	ТРЕЙЗЕР
КБС-02/КБС 02 Н	320	420	350	11	1	1	-
КБС-02 Т/КБС 02 ТН	320	420	350	11	1	1	+
КБС-011 Т/КБС 011 ТН	660/612	420	350	21/18	1	1	+
КБС-012 Т	660	420	350	21	1	1	+
КБС-021/КБС-021 Н	1300/1252	420	350	35/30	1	1	-
КБС-021 Т/КБС-021 ТН	1300/1252	420	350	35/30	1	1	+
КБС-023 Т/КБС 023 ТН	1300/1252	420	350	38/32	2	2	+
КБС-031 Т/КБС 031 ТН	1550/1502	470	390	47/38	1	1	+
КБС-032 Т/КБС-032 ТН	1550/1502	470	390	47/38	2	2	+
КБС-033/КБС 033 Н	1550/1502	470	390	48/40	3	3	-
КБС-033 Т/КБС 033 ТН	1550/1502	470	390	48/40	3	3	+
КБС-041 Т/КБС 041 ТН	960/912	420	350	28/24	1	1	+
КБС-042 Т/КБС 042 ТН	960/912	420	350	30/24	2	2	+
КБС-10/КБС 10 Н	1850	880	390	93/83	2	2 секции	-
КБС-09	700	880	390	37	2	2 секции	-
КБС-05/КБС 05 Н	1850/1802	470	390	53/43	1	1	-
КБС-06/КБС 06 Н	1850/1802	470	390	53/43	1	4	-

## СЕРИЯ КО / ОРУЖЕЙНЫЙ

МОДЕЛИ	ВЫСОТА ММ	ШИРИНА ММ	ГЛУБИНА ММ	ВЕС КГ	ЗАМОК	ТРЕЙЗЕР	КОЛИЧЕСТВО СТВОЛОВ
КО-032Т	1250	430	280	38	2	+	3
КО-033Т	1400	360	280	33	2	+	4
КО-035Т	1250	250	280	25	2	+	3
КО-036Т	1550	250	280	29	2	+	3
КО-037Т	1400	360	280	38	2	+	2
КО-038Т	1400	430	280	41	2	+	3

## ОБЩИЕ ХАРАКТЕРИСТИКИ

- Тип покрытия: полимерное порошковое.
- Поставляются в собранном виде.
- Тип упаковки: плотный гофрокартон.





**ШКАФЫ  
МЕДИЦИНСКИЕ**



## СЕРИЯ М1М/ ОДНОСЕКЦИОННЫЕ, МЕТАЛЛИЧЕСКИЕ ДВЕРИ

МОДЕЛИ	ВЫСОТА ММ	ШИРИНА ММ	ГЛУБИНА ММ	ВЕС КГ	ЗАМОК	КОМПЛЕКТАЦИЯ
М 1165.50.32 М	1655	500	320	26	ключевой	4 металлические полки 2 ручки 2 врезных замка 4 регулируемые опоры
М 1165.57.32 М	1655	570	320	26	ключевой	
М 1175.60.40 М	1750	600	400	31	ключевой	

## СЕРИЯ М1С/ ОДНОСЕКЦИОННЫЕ, СТЕКЛЯННЫЕ/ МЕТАЛЛИЧЕСКИЕ ДВЕРИ

МОДЕЛИ	ВЫСОТА ММ	ШИРИНА ММ	ГЛУБИНА ММ	ВЕС КГ	ЗАМОК	КОМПЛЕКТАЦИЯ
М 1165.50.32 С	1655	500	320	26	ключевой	2 металлические полки 2 стеклянные полки 1 ручка 1 врезной замок 1 магнитная защелка 4 регулируемые опоры
М 1165.57.32 С	1655	570	320	28	ключевой	
М 1175.60.40 С	1750	600	400	33	ключевой	



**М2 165.70.32 М**  
**М2 175.80.40 М**



**М1 165.50.32 М**  
**М1 165.57.32 М**  
**М1 175.60.40 М**



**М2 165.70.32 С**  
**М2 175.80.40 С**



**М1 165.50.32 С**  
**М1 165.57.32 С**  
**М1 175.60.40 С**

# ШКАФЫ МЕДИЦИНСКИЕ

## СЕРИЯ M2M/ ДВУХСЕКЦИОННЫЕ, МЕТАЛЛИЧЕСКИЕ ДВЕРИ

МОДЕЛИ	ВЫСОТА ММ	ШИРИНА ММ	ГЛУБИНА ММ	ВЕС КГ	ЗАМОК	КОМПЛЕКТАЦИЯ
M 2 165.70.32 M	1655	700	320	31	ключевой	4 металлические полки
M 2 175.80.40 M	1750	800	400	40	ключевой	4 ручки/ 2 врезных замка 4 регулируемые опоры

## СЕРИЯ M2C/ ДВУХСЕКЦИОННЫЕ, СТЕКЛЯННЫЕ/ МЕТАЛЛИЧЕСКИЕ ДВЕРИ

МОДЕЛИ	ВЫСОТА ММ	ШИРИНА ММ	ГЛУБИНА ММ	ВЕС КГ	ЗАМОК	КОМПЛЕКТАЦИЯ
M 2 165.70.32 C	1655	700	320	34	ключевой	2 металлические полки 2 стеклянные полки
M 2 175.80.40 C	1750	800	400	44	ключевой	2 ручки / 1 врезной замок 1 магнитная защелка 4 регулируемые опоры

## СЕРИЯ AM/ АПТЕЧКА МЕДИЦИНСКАЯ

МОДЕЛИ	ВЫСОТА ММ	ШИРИНА ММ	ГЛУБИНА ММ	ВЕС КГ	ЗАМОК
AM - 1	370	300	160	3	ключевой



## ОБЩИЕ ХАРАКТЕРИСТИКИ

- Цвет: белый, RAL 9016.
- Тип покрытия: глянец.
- Нагрузка на стеклянную полку: 10 кг (равномерная).
- Нагрузка на металлическую полку: 30 кг (равномерная).
- Высота шкафов указана без учета регулируемых опор (H - 100 мм).
- Цвет аптечки: серый, RAL 7035
- Тип покрытия аптечки: шагрень

## СЕРИЯ ТП/ ТУМБЫ МЕДИЦИНСКИЕ

МОДЕЛИ	ВЫСОТА ММ	ШИРИНА ММ	ГЛУБИНА ММ	ВЕС КГ	КОМПЛЕКТАЦИЯ
ТП - 1	655/716*	423	492	16	1 выдвижной ящик, 1 дверь, 1 полка, 2 ручки
ТП - 2	655/716*	423	492	14	1 дверь, ниша для хранения 1 ручка
ТП - 3	655/716*	423	492	16	1 выдвижной ящик, 1 дверь, 1 полка, ниша для хранения, 2 ручки
ТП - 4	655/716*	423	492	19	3 выдвижных ящика, 3 ручки

\* Высота с установленными колёсами. два передних колеса снабжены стопором.



ТП-1



ТП-2



ТП-3



ТП-4

## ОБЩИЕ ХАРАКТЕРИСТИКИ

- Цвет: белый, RAL 9016.
- Тип покрытия: глянец.
- Нагрузка на: 15 кг.



**ВЕРСТАКИ  
ШКАФЫ  
ИНСТРУМЕНТАЛЬНЫЕ**







**ВП-1**



**ВП-3**



**ВП-2/1.2, ВП-2/1.4, ВП-2/1.6**



**ВП-3/1.2, ВП-3/1.4, ВП-3/1.6, ВП-3Т/1.2, ВП-3Т/1.4, ВПТ-3/1.6**



**ВП-4/1.6, ВП-4/1.9, ВП-4Т/1.6, ВП-4Т/1.9**



**ВП-5/1.6, ВП-5/1.9**



**ВП-6/1.6, ВП-6/1.9, ВП-6Т/1.6, ВП-6Т/1.9**



**ЦВЕТ ИСПОЛНЕНИЯ:**

синий RAL 5002

серый RAL 7035

графит RAL 7021



## СЕРИЯ ВП

МОДЕЛИ	ВЫСОТА ММ	ШИРИНА ММ	ГЛУБИНА ММ	ВЕС КГ	СТОЛЕШНИЦА	ТУМБА	ТУМБА	КОМПЛЕКТ
ВП-Э	860	1000	685	45	СТ-1	ВП-Э	-	К-1Э
ВП-1	860	1000	685	37	СТ-1	-	-	К-1
ВП-2/1.2	860	1200	685	56	СТ-1,2	Т-1	-	К-2/1,2
ВП-2/1.4	860	1390	685	59	СТ-1,4	Т-1	-	К-2/1,4
ВП-2/1.6	860	1600	685	64	СТ-1,6	Т-1	-	К-2/1,6
ВП-3/1.2	860	1200	685	71	СТ-1,2	Т-2	-	К-2/1,2
ВП-3/1.4	860	1390	685	74	СТ-1,4	Т-2	-	К-2/1,4
ВП-3/1.6	860	1600	685	79	СТ-1,6	Т-2	-	К-2/1,6
ВП-3Т/1.2	860	1200	685	71	СТ-1,2	Т-2-Т	-	К-2/1,2
ВП-3Т/1.4	860	1390	685	74	СТ-1,4	Т-2-Т	-	К-2/1,4
ВП-3Т/1.6	860	1600	685	79	СТ-1,6	Т-2-Т	-	К-2/1,6
ВП-4/1.6	860	1600	685	92	СТ-1,6	Т-1	Т-2	К-3/1,6
ВП-4/1.9	860	1900	685	101	СТ-1,9	Т-1	Т-2	К-3/1,9
ВП-4Т/1.6	860	1600	685	92	СТ-1,6	Т-1	Т-2-Т	К-3/1,6
ВП-4Т/1.9	860	1900	685	101	СТ-1,9	Т-1	Т-2-Т	К-3/1,9
ВП-5/1.6	860	1600	685	77	СТ-1,6	Т-1	Т-1	К-3/1,6
ВП-5/1.9	860	1900	685	86	СТ-1,9	Т-1	Т-1	К-3/1,9
ВП-6/1.6	860	1600	685	107	СТ-1,6	Т-2	Т-2	К-3/1,6
ВП-6/1.9	860	1900	685	116	СТ-1,9	Т-2	Т-2	К-3/1,9
ВП-6Т/1.6	860	1600	685	107	СТ-1,6	Т-2-Т	Т-2-Т	К-3/1,6
ВП-6Т/1.9	860	1900	685	116	СТ-1,9	Т-2-Т	Т-2-Т	К-3/1,9

## СЕРИЯ ВП / КОНСТРУКТОР

МОДЕЛИ	ВЫСОТА ММ	ШИРИНА ММ	ГЛУБИНА ММ	ВЕС КГ	КОМПЛЕКТАЦИЯ
<b>ТУМБЫ ВЕРСТАЧНЫЕ</b>					
ВП-Э	280	380	630	13	2 подвесных ящика
T-1	830	465	630	22	1 дверца, 2 съёмных полки, флажковый замок
T-2	830	465	630	36	5 выдвижных ящиков (нагрузка 30 кг), центральный замок
T-2-T	830	465	630	42	5 выдвижных ящиков на телескопических напавляющих (нагрузка 30 кг), центральный замок
<b>КОМПЛЕКТЫ ДЛЯ ВЕРСТАКОВ</b>					
K-1Э	830	-	630	10	2 опоры (830х630х230 мм)
K-1	830	840	630	15	2 опоры (830х630х230 мм), задняя стенка (505х680х44 мм), полка верстачная (41х680х420 мм)
K-2/1,2	830	600	630	10	опора (830х630х230 мм), задняя стенка (505х520х44 мм), полка верстачная (41х520х420 мм)
K-2/1,4	830	760	630	10	опора (830х630х230 мм), задняя стенка (505х680х44 мм), полка верстачная (41х680х420 мм)
K-2/1,6	830	910	630	11	опора (830х630х230 мм), задняя стенка (505х830х44 мм), полка верстачная (41х830х420 мм)
K-3/1,6	505	520	420	4	задняя стенка (505х520х44 мм), полка верстачная (41х520х420 мм)
K-3/1,9	505	787	420	5	задняя стенка (505х797х44 мм), полка верстачная (41х797х420 мм)
<b>ОЦИНКОВАННАЯ СТОЛЕШНИЦА</b>					
СТ-1	30	1000	685	20	плита МДФ (25мм) покрытая оцинковкой (1,2 мм)
СТ-1,2	30	1200	685	24	плита МДФ (25мм) покрытая оцинковкой (1,2 мм)
СТ-1,4	30	1390	685	27	плита МДФ (25мм) покрытая оцинковкой (1,2 мм)
СТ-1,6	30	1600	685	32	плита МДФ (25мм) покрытая оцинковкой (1,2 мм)
СТ-1,9	30	1900	685	38	плита МДФ (25мм) покрытая оцинковкой (1,2 мм)
<b>ПЕРФОРИРОВАННЫЙ ЭКРАН</b>					
Э-1	500	1000	40		2 кронштейна для крепления к столешнице СТ-1
Э-1,2	500	1200	40		2 кронштейна для крепления к столешнице СТ-1,2
Э-1,4	500	1390	40		2 кронштейна для крепления к столешнице СТ-1,4
Э-1,6	500	1600	40		2 кронштейна для крепления к столешнице СТ-1,6
Э-1,9	500	1900	40		2 кронштейна для крепления к столешнице СТ-1,9
<b>ПЕРФОРИРОВАННЫЙ ЭКРАН (ВЕРХНИЙ)</b>					
Э-1 В	500	1000	40		2 кронштейна для крепления к нижнему экрану Э-1
Э-1,2 В	500	1200	40		2 кронштейна для крепления к нижнему экрану Э-1,2
Э-1,4 В	500	1390	40		2 кронштейна для крепления к нижнему экрану Э-1,4
Э-1,6 В	500	1600	40		2 кронштейна для крепления к нижнему экрану Э-1,6
Э-1,9 В	500	1900	40		2 кронштейна для крепления к нижнему экрану Э-1,9
<b>ДОПОЛНИТЕЛЬНЫЕ ЭЛЕМЕНТЫ ДЛЯ КРЕПЛЕНИЯ НА ПЕРФОРИРОВАННЫЙ ЭКРАН (ПОДХОДЯТ ДЛЯ ИНСТРУМЕНТАЛЬНЫХ ШКАФОВ)</b>					
ДЕРЖАТЕЛЬ ДЛЯ ИНСТРУМЕНТА	250	80	25		
ДЕРЖАТЕЛЬ ДЛЯ КЛЮЧЕЙ	80	315	25		
ПОЛКА УД	70	583	155		
ПОЛКА УК	70	280	155		
КРЮЧОК МЕТАЛЛИЧЕСКИЙ 5 СМ, 8 СМ					



# ВЕРСТАКИ ШКАФЫ ИНСТРУМЕНТАЛЬНЫЕ



**Т-ВПЭ**



**Т-1**



**Т-2**

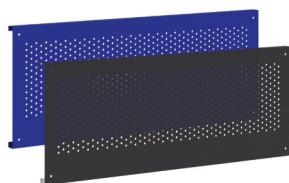

**ПЕРФОРИРОВАННЫЙ ЭКРАН**



**КРЮЧОК  
МЕТАЛЛИЧЕСКИЙ**



**ДЕРЖАТЕЛЬ  
ДЛЯ КЛЮЧЕЙ**

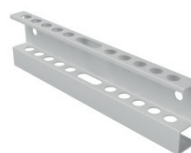

**ДЕРЖАТЕЛЬ  
ДЛЯ ИНСТРУМЕНТА**



**ПОЛКА  
УД / УК**

## СЕРИЯ ИП / КОНСТРУКТОР

МОДЕЛИ	ВЫСОТА ММ	ШИРИНА ММ	ГЛУБИНА ММ	УСТАНОВКА
ПОЛКА ИП-1	25	817	438	для шкафа ИП - 1, ИП-1-0,5
ПОЛКА ИП-2	25	455	438	для шкафа ИП - 2, ИП-2-0,5
ЯЩИК ИП-1	161	847	455	для шкафа ИП - 1, ИП-1-0,5
ЯЩИК ИП-2	161	388	455	для шкафа ИП - 2, ИП-2-0,5
ЭКРАН ИП-1	495	15	902	для шкафа ИП - 1, ИП-1-0,5
ЭКРАН ИП-2	495	15	440	для шкафа ИП - 2, ИП-2-0,5

**ДОПОЛНИТЕЛЬНЫЕ ЭЛЕМЕНТЫ ДЛЯ КРЕПЛЕНИЯ НА ПЕРФОРИРОВАННЫЙ ЭКРАН (ПОДХОДЯТ ДЛЯ ВЕРСТАКОВ)**

ДЕРЖАТЕЛЬ ДЛЯ ИНСТРУМЕНТА	250	80	25	
ДЕРЖАТЕЛЬ ДЛЯ КЛЮЧЕЙ	80	315	25	
ПОЛКА УД	70	583	155	
ПОЛКА УК	70	280	155	
КРЮЧОК МЕТАЛЛИЧЕСКИЙ 5 СМ, 8 СМ				

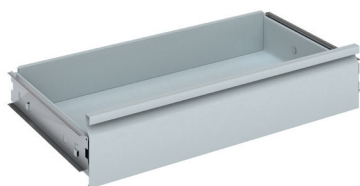

**ЯЩИК ИП-1/ ЯЩИК ИП-2**

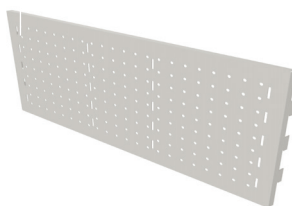

**ЭКРАН ИП-1/ ЭКРАН ИП-2**



**ПОЛКА ИП-1 / ИП-2**



## СЕРИЯ ИП

МОДЕЛИ	ВЫСОТА ММ	ШИРИНА ММ	ГЛУБИНА ММ	ВЕС КГ
ИП-1	1860	920	500	37
ИП-2	1860	920	500	49
ИП-1-0,5	1020	920	500	24
ИП-2-0,5	1020	920	500	29

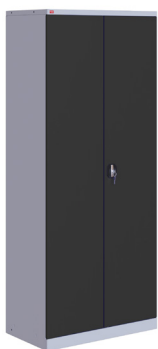

ИП-1



ИП-2

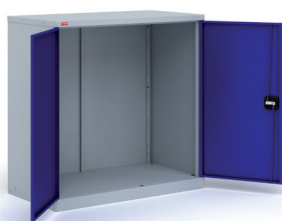
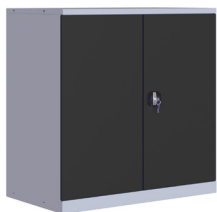

ИП-1-0,5

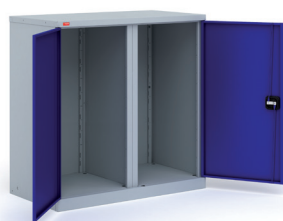

ИП-2-0,5

## ОБЩИЕ ХАРАКТЕРИСТИКИ

- Цвет корпуса: серый, RAL 7035.
- Цвет дверей: синий RAL 5002 и графит RAL 7021.
- Тип покрытия: шагрень/муар.
- Тип замка: ригельный, 2 ключа в комплекте.
- Равномерно распределенная нагрузка на полку: 60 кг.
- Равномерно распределенная нагрузка на ящик: 30 кг.
- Установка ящиков: телескопические направляющие.



ВИДЫ  
КОМПЛЕКТАЦИЙ

ЦВЕТ ИСПОЛНЕНИЯ:

синий RAL 5002

серый RAL 7035

графит RAL 7021



ЯЩИКИ  
ПОЧТОВЫЕ



## СЕРИЯ КП

МОДЕЛИ	ВЫСОТА ММ	ШИРИНА ММ	ГЛУБИНА ММ	КОМПЛЕКТАЦИЯ
ПМ-4	500	385	195	поставляется в комплекте с замками
ПМ-5	590	385	195	поставляется в комплекте с замками
ПМ-6	685	385	195	поставляется в комплекте с замками
ПМ-7	770	385	195	поставляется в комплекте с замками
ПМ-8	860	385	195	поставляется в комплекте с замками
ЗАДНЯЯ СТЕНКА ДЛЯ ПМ-4	480	298	2	приобретается отдельно
ЗАДНЯЯ СТЕНКА ДЛЯ ПМ-5	560	298	2	приобретается отдельно
ЗАДНЯЯ СТЕНКА ДЛЯ ПМ-6	650	298	2	приобретается отдельно
ЗАДНЯЯ СТЕНКА ДЛЯ ПМ-7	740	298	2	приобретается отдельно
ЗАДНЯЯ СТЕНКА ДЛЯ ПМ-8	830	298	2	приобретается отдельно



ПМ-4



ПМ-5



ПМ-6



ПМ-7



ПМ-8

## ОБЩИЕ ХАРАКТЕРИСТИКИ

- Цвет: серый, RAL 7035.
- Тип покрытия: шагрень
- Вид замка: флажковый с 2-мя ключами (секретность 2000 комбинаций)
- Поставляются в разобранном виде.
- Тип упаковки: плотный гофрокартон.



**ГАРДЕРОБНЫЕ  
СИСТЕМЫ**





## СЕРИЯ ТИТАН-GS

МОДЕЛЬ	ВЫСОТА ММ	ШИРИНА ММ	ГЛУБИНА ММ	МОДЕЛЬ	ВЫСОТА ММ	ШИРИНА ММ	ГЛУБИНА ММ
РЕЛЬС НЕСУЩИЙ	42	520	11	ПОЛКА МЕТАЛЛИЧЕСКАЯ	55	597	327
	42	700	11		55	597	427
	42	1000	11	ПОЛКА ЛДСП	16	446	330
	42	1260	11		16	446	430
	42	1560	11		16	587	330
СТОЙКА	512	26	25		16	587	430
	1025	26	25		16	886	330
	1156	26	25		16	886	430
	1536	26	25	КОМПЛЕКТ КРЕПЛЕНИЙ ПОЛКИ ЛДСП	16	30	330
	1920	26	25		16	30	430
	2304	26	25	КОРЗИНА ВЫДВИЖНАЯ	340	563	181
КРОНШТЕЙН ДЛЯ ПОЛОКИ	57	12	335		440	563	181
	57	12	435		340	563	85
	57	12	535		440	563	85
ПОЛКА СЕТЧАТАЯ	13	463	306		340	863	181
	13	463	406		440	863	181
	13	463	506		340	863	85
	13	603	306		440	863	85
	13	603	406	КОРЗИНА СТАЦИОНАРНАЯ	85	603	340
	13	603	506		85	603	440
	13	903	306		85	903	340
	13	903	406		85	903	440
	13	903	506	РАЗДЕЛИТЕЛЬ БОКОВИНА КОРЗИНЫ	85	10	300
	13	1203	306		85	10	400
НАКЛАДКА НА КРОНШТЕЙН ДЛЯ ПОЛОКИ	26	7	420				

ЦВЕТ ИСПОЛНЕНИЯ:

белый RAL 9016

черный RAL 9005

серебристый RAL 9006

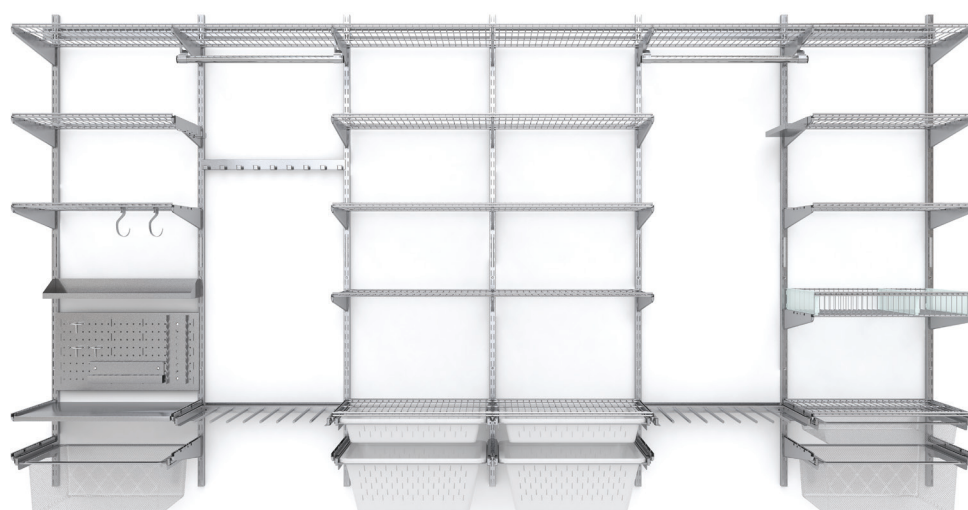
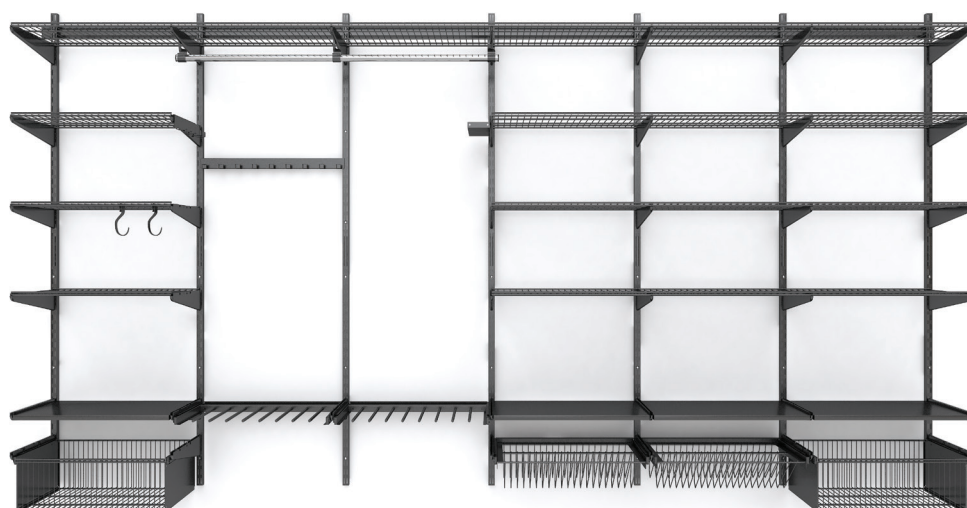

## СЕРИЯ ТИТАН-GS

МОДЕЛЬ	ВЫСОТА ММ	ШИРИНА ММ	ГЛУБИНА ММ
РАМА ВЫДВИЖНАЯ ДЛЯ КОРЗИН	28	463	410
	28	603	410



КОРЗИНА  
МЕЛКОСЕТЧАТАЯ

185	395	410
185	535	410
85	395	410
85	535	410
285	535	410

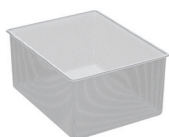

КОРЗИНА ПЛАСТИКОВАЯ

190	540	412
90	540	412



БРЮЧНИЦА ВЫДВИЖНАЯ

35	463	440
35	600	440



ОБУВНИЦА ВЫДВИЖНАЯ

153	463	440
153	603	440
153	903	440



ПОЛКА ДЛЯ ОБУВИ  
СТАЦИОНАРНАЯ

55	597	327
55	597	427

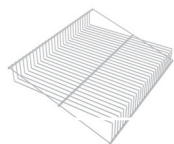

ТУФЕЛЬНИЦА

55	597	327
55	597	427

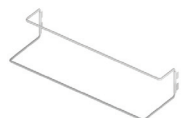

МОДЕЛЬ	ВЫСОТА ММ	ШИРИНА ММ	ГЛУБИНА ММ
КРОНШТЕЙН ДЛЯ ПЕРЕКЛАДИНЫ	16	446	330
	16	446	430
	16	587	330
	16	587	430
	16	886	330
	16	886	430



ПЕРЕКЛАДИНА ДЛЯ  
ВЕШАЛОК

16	30	330
16	30	430



СОЕДИНИТЕЛЬ ДЛЯ  
ПЕРЕКЛАДИНЫ

340	563	181
440	563	181
340	563	85
440	563	85
340	863	181
440	863	181
340	863	85
440	863	85



КОМПЛЕКТ ЗАГЛУШЕК

85	603	340
85	603	440
85	903	340
85	903	440



КОНСТРУКТОР  
ГАРДЕРОБНЫХ  
СИСТЕМ

ЦВЕТ ИСПОЛНЕНИЯ:

белый RAL 9016

черный RAL 9005

серебристый RAL 9006

## СЕРИЯ ТИТАН-GS

МОДЕЛЬ	ВЫСОТА ММ	ШИРИНА ММ	ГЛУБИНА ММ
ПОЛКА УНИВЕРСАЛЬНАЯ	45	310	82



ПОЛКА GS, КОРОТКАЯ	70	278	155
ПОЛКА GS, СРЕДНЯЯ	70	375	155
ПОЛКА GS, ДЛИННАЯ	70	578	155



ПОЛКА GS, 60	75	595	175
ПОЛКА GS, 90	75	895	175



КРЮЧОК УНИВЕРСАЛЬНЫЙ	35	463	440
-------------------------	----	-----	-----



ПЕРФОРИРОВАННАЯ ПАНЕЛЬ	160	596	10
	288	596	10
	160	896	10
	288	896	10

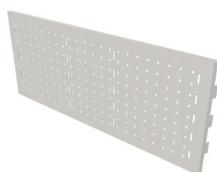

МОДЕЛЬ	ВЫСОТА ММ	ШИРИНА ММ	ГЛУБИНА ММ
ПЕРЕХОДНИК ДЛЯ СТОЙКИ GS	16	446	330



ПОЛКА GS, КОРОТКАЯ	55	310	20
ПОЛКА GS, СРЕДНЯЯ	68	600	31
ПОЛКА GS, ДЛИННАЯ	68	900	31



ДЕРЖАТЕЛЬ ДЛЯ ИНСТРУМЕНТА GS	80	315	30
---------------------------------	----	-----	----



ДЕРЖАТЕЛЬ ДЛЯ КЛЮЧЕЙ GS	200	80	35
----------------------------	-----	----	----



КОНСТРУКТОР  
ГАРДЕРОБНЫХ  
СИСТЕМ

ЦВЕТ ИСПОЛНЕНИЯ:

белый RAL 9016

черный RAL 9005

серебристый RAL 9006



**ПРОИЗВОДИТЕЛЬ ОСТАВЛЯЕТ ЗА СОБОЙ  
ПРАВО ВНОСИТЬ ИЗМЕНЕНИЯ,  
НЕ УХУДШАЮЩИЕ ХАРАКТЕРИСТИКИ  
ИЗДЕЛИЯ БЕЗ УВЕДОМЛЕНИЯ КЛИЕНТА.**

**В КАТАЛОГЕ ВЕС ИЗДЕЛИЙ БРУТТО,  
ДОПУСК ±5-7%**